MCB Imóveis

MCB Imóveis

MCB Imóveis
CRECI 7993J

MCB Imóveis

MCB Imóveis

MCB Imóveis
CRECI 79833J

MCB Imóveis

MCB Imóveis

MCB Imóveis
CRECI 7993J

MCB Imóveis
CRECI 7993

MCB Imóveis
CRECI 7993J

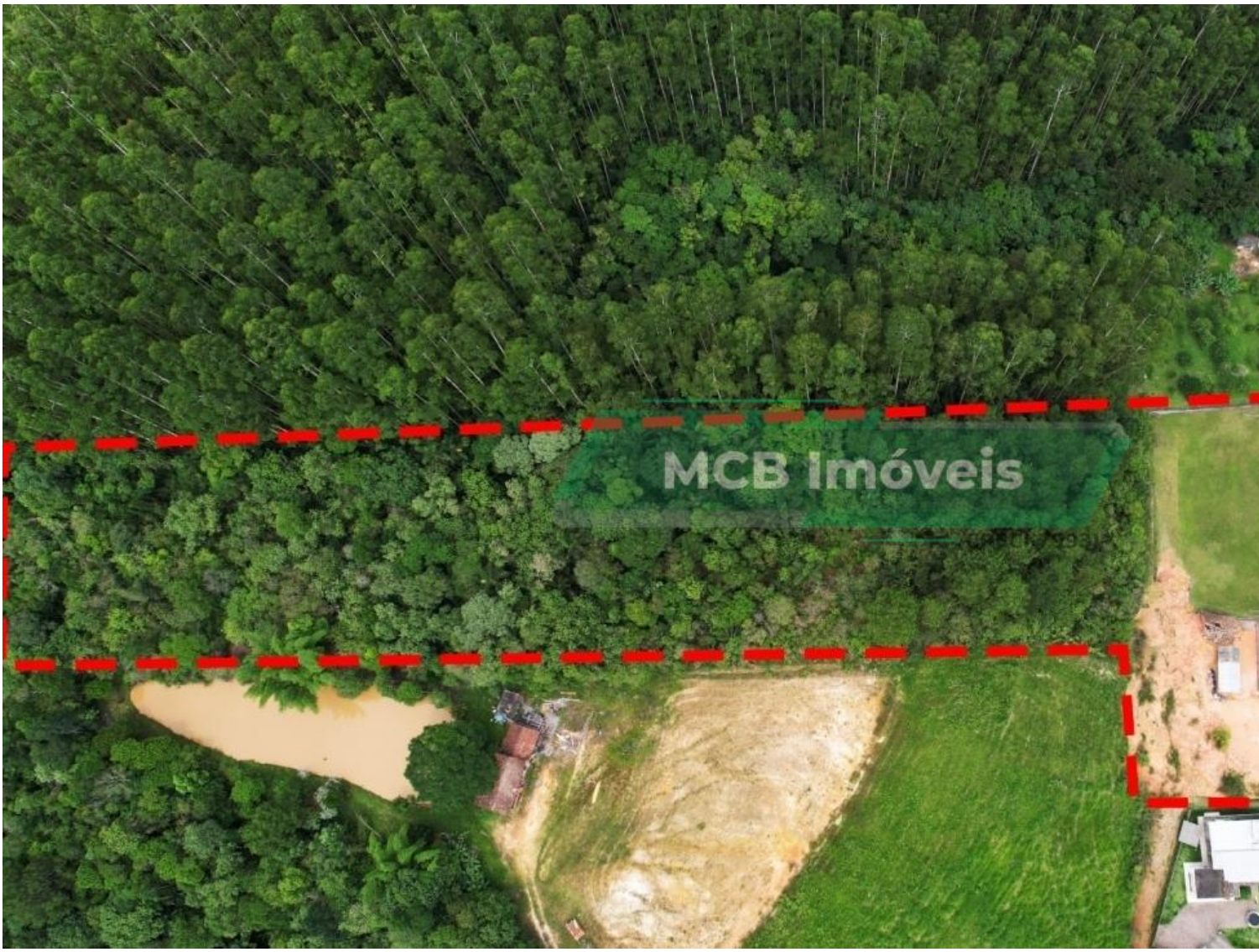

Tipo: Casa **REF**: 454

Casa a Venda no

R$ **2.600.000** *O valor pode variar Quartos: 3 Salas: 1 Cozinhas: 1 Garagens: 1 Vagas: 4 1 1

DESCRIÇÃO

Amplo imóvel residencial e comercial na Rodovia das Primaveras em Laurentino-SC
contendo a área de 16.281,46m2 sendo 1.400m2 de área construída
casa estilo sobrado em alvenaria contendo 3 dormitórios sendo 1 suíte, cozinha, sala, banheiros, área de festas área de serviço e varanda com vista para o vale, piscina 4 vagas de garagem, galpão ideal para confecção,
Amplo terreno com campo de futebol, área a ser explorada e uma casa mista.

INFORMAÇÕES

Perfil: Casa
Área construida: 1.400 m²
Área total do terreno: 16.281 m²

Área de Lazer

Churrasqueira
Piscina

Conveniências

Ar-condicionado

Funcional

Área de serviço